

ด่วนที่สุด

ที่ นร ๐๕๐๖/ว ๒๑๒



สำนักเลขาธิการคณะรัฐมนตรี
ทำเนียบรัฐบาล กทม. ๑๐๓๐๐

๒๕ สิงหาคม ๒๕๕๕

เรื่อง รายงานสถานะความก้าวหน้าการดำเนินโครงการภายใต้งบกลาง รายการค่าใช้จ่ายในการเยียวยา
ฟื้นฟู และป้องกันความเสียหายจากอุทกภัยอย่างบูรณาการ และการจัดสรรเงินกู้โครงการ
เพื่อการวางระบบบริหารจัดการน้ำและสร้างอนาคตประเทศ พ.ศ. ๒๕๕๕

กราบเรียน/เรียน รอง-นรม., รัฐ-นร., กระทรวง กรม

อ้างถึง หนังสือสำนักเลขาธิการคณะรัฐมนตรี ด่วนที่สุด ที่ นร ๐๕๐๖/ว ๒๑๒
ลงวันที่ ๒๓ สิงหาคม ๒๕๕๕

สิ่งที่ส่งมาด้วย สำเนาหนังสือสำนักงบประมาณ ด่วนที่สุด ที่ นร ๐๗๐๑/๑๘๙๔๓
ลงวันที่ ๒๓ สิงหาคม ๒๕๕๕

ตามที่ได้แจ้งมติคณะรัฐมนตรี (๒๑ สิงหาคม ๒๕๕๕) เกี่ยวกับรายงานสถานะ
ความก้าวหน้าการดำเนินโครงการภายใต้งบกลาง รายการค่าใช้จ่ายในการเยียวยา ฟื้นฟู และป้องกัน
ความเสียหายจากอุทกภัยอย่างบูรณาการ และการจัดสรรเงินกู้โครงการเพื่อการวางระบบบริหารจัดการน้ำ
และสร้างอนาคตประเทศ พ.ศ. ๒๕๕๕ มาเพื่อทราบ ความละเอียดแจ้งแล้ว นั้น

สำนักงบประมาณได้เสนอรายงานสถานะความก้าวหน้าการดำเนินโครงการภายใต้
งบกลาง รายการค่าใช้จ่ายในการเยียวยา ฟื้นฟู และป้องกันความเสียหายจากอุทกภัยอย่างบูรณาการ
และการจัดสรรเงินกู้โครงการเพื่อการวางระบบบริหารจัดการน้ำและสร้างอนาคตประเทศ พ.ศ. ๒๕๕๕
ไปเพื่อคณะรัฐมนตรีทราบ ความละเอียดปรากฏตามสำเนาหนังสือที่ส่งมาด้วยนี้

สำนักเลขาธิการคณะรัฐมนตรีได้นำเสนอคณะรัฐมนตรีทราบแล้วเมื่อวันที่
๒๘ สิงหาคม ๒๕๕๕

จึงกราบเรียนมาเพื่อโปรดทราบ/จึงเรียนมาเพื่อโปรดทราบ

ขอแสดงความนับถือ (อย่างยิ่ง)

(นายอำพน กิตติอำพน)
เลขาธิการคณะรัฐมนตรี

สำนักวิเคราะห์เรื่องเสนอคณะรัฐมนตรี

โทร. ๐ ๒๒๘๐ ๙๐๐๐ ต่อ ๓๓๒

โทรสาร ๐ ๒๒๘๐ ๙๐๖๕

www.cabinet.thaigov.go.th



ด่วนที่สุด

บันทึกข้อความ

ส่วนราชการ สำนักงานประมง สำนักงานนายกรัฐมนตรี และกรมบัญชีกลาง กระทรวงการคลัง

ที่ นร ๐๗๐๑/๑๘๙๔๓

วันที่ ๒๓ สิงหาคม ๒๕๕๕

เรื่อง รายงานสถานะความก้าวหน้าการดำเนินโครงการภายใต้งบกลาง รายการค่าใช้จ่ายในการเยียวยา
ฟื้นฟู และป้องกันความเสียหายจากอุทกภัยอย่างบูรณาการ และการจัดสรรเงินกู้โครงการเพื่อ
การวางระบบบริหารจัดการน้ำและสร้างอนาคตประเทศ พ.ศ. ๒๕๕๕

กราบเรียน นายกรัฐมนตรี ผ่านรัฐมนตรีประจำสำนักนายกรัฐมนตรี (นายนิวัฒน์ธำรง บุญทรงไพศาล)

สำนักงานประมงและกรมบัญชีกลางขอรายงานสถานะความก้าวหน้าการดำเนินการตาม
โครงการภายใต้งบกลาง รายการค่าใช้จ่ายในการเยียวยา ฟื้นฟู และป้องกันความเสียหายจากอุทกภัยอย่าง
บูรณาการ วงเงิน ๑๒๐,๐๐๐ ล้านบาท และการจัดสรรเงินกู้โครงการเพื่อการวางระบบบริหารจัดการน้ำและ
สร้างอนาคตประเทศ พ.ศ. ๒๕๕๕ ดังนี้

๑. โครงการภายใต้งบกลาง รายการค่าใช้จ่ายในการเยียวยา ฟื้นฟู และป้องกันความ
เสียหายจากอุทกภัยอย่างบูรณาการ จำนวน ๑๒๐,๐๐๐ ล้านบาท (รายละเอียดปรากฏตามเอกสารแนบ ๑)

๑.๑ การจัดสรร/การเบิกจ่าย/ลงนามสัญญาหรือดำเนินการเอง

- สำนักงานประมงจัดสรรสุทธิ เป็นเงิน ๑๑๘,๗๗๕.๗๔๕๙ ล้านบาท

- ลงนามในสัญญาหรือดำเนินการเองแล้ว เป็นเงิน ๑๐๘,๗๗๕.๘๐๑๔ ล้านบาท

เพิ่มขึ้นจากวันที่ ๑๕ สิงหาคม ๒๕๕๕ เป็นเงิน ๑,๒๔๗.๘๓๓๖ ล้านบาท คิดเป็นร้อยละ ๑.๑๖

- ผลการเบิกจ่ายจากระบบ GFMS เป็นเงิน ๘๕,๙๙๓.๙๑๔๑ ล้านบาท คิดเป็น
ร้อยละ ๗๒.๕๐ จากยอดจัดสรร ข้อมูล ณ วันที่ ๒๒ สิงหาคม ๒๕๕๕

๑.๒ ผลการดำเนินงาน

- มิติส่วนราชการ รัฐวิสาหกิจ และหน่วยอื่นของรัฐหมดผลการดำเนินงานสูงกว่าร้อยละ
๘๐ มีจำนวน ๙ กระทรวง ที่เหลือมีผลการดำเนินงานต่ำกว่าร้อยละ ๘๐ จำนวน ๙ กระทรวง

- มิติจังหวัดที่มีผลการดำเนินงานสูงกว่าร้อยละ ๘๐ มีจำนวน ๔๗ จังหวัด ส่วนจังหวัด
ที่เหลือมีผลการดำเนินงานต่ำกว่าร้อยละ ๘๐ จำนวน ๒๖ จังหวัด

ข้อสังเกตจากสรุปรายงาน พบว่า ส่วนราชการฯ และจังหวัดบางแห่งมีสถานะผลการเบิกจ่าย
ไม่สัมพันธ์กับผลการดำเนินงาน จึงเห็นสมควรที่จะเร่งรัดให้ส่วนราชการฯ และจังหวัดดังกล่าวดำเนินการบันทึก
ข้อมูลผลการดำเนินงานในระบทรายงานแผน/ผลการฟื้นฟูเยียวยาผู้ประสบภัยของสำนักงานประมงให้
สอดคล้องกับข้อเท็จจริงต่อไป ทั้งนี้ สำนักงานประมงได้มีหนังสือแจ้งให้ส่วนราชการฯ และจังหวัดเร่ง
ดำเนินการปรับปรุงข้อมูลดังกล่าวแล้ว

๑.๓ การส่งคืนเงินงบประมาณและการใช้จ่ายจากเงินที่แจ้งสงคืน

- ส่วนราชการฯ ส่งเงินคืนในระบบอิเล็กทรอนิกส์ (GFMS) เป็นเงิน ๕,๒๐๙.๔๘๙๐
ล้านบาท และเงินที่ส่วนราชการฯ จะใช้จ่ายจริงน้อยกว่ารอบวงเงินที่คณะรัฐมนตรีอนุมัติ เป็นเงิน ๑๓๙.๐๐๖๐
ล้านบาท รวมเป็นเงินที่จะจัดสรรเพิ่มเติมได้อีก จำนวน ๕,๓๔๘.๔๙๕๐ ล้านบาท

- คณะรัฐมนตรีมีมติอนุมัติให้ใช้จ่ายจากเงินที่ส่วนราชการฯ ส่งคืนงบประมาณรวม
๖ ครั้ง เมื่อวันที่ ๒๐ พฤษภาคม ๒๕๕๕ วันที่ ๑๙ มิถุนายน ๒๕๕๕ วันที่ ๑๐ กรกฎาคม ๒๕๕๕ วันที่ ๑๗
กรกฎาคม ๒๕๕๕ วันที่ ๒๔ กรกฎาคม ๒๕๕๕ และวันที่ ๒๑ สิงหาคม ๒๕๕๕ รวมเป็นเงินทั้งสิ้น
๕,๓๑๓.๕๔๔๙ ล้านบาท (สำนักงานประมงจัดสรรแล้ว ๔,๐๓๑.๕๘๓๗ ล้านบาท) ดังนั้น คงเหลือวงเงินที่
คณะรัฐมนตรีจะอนุมัติเพิ่มเติมได้อีก เป็นเงิน ๓๔.๙๕๐๑ ล้านบาท (๕,๓๔๘.๔๙๕๐ - ๕,๓๑๓.๕๔๔๙ ล้านบาท)

/๒. การจัดสรร...

๒. การจัดสรรเงินกู้โครงการเพื่อการวางระบบบริหารจัดการน้ำและสร้างอนาคตประเทศ
พ.ศ. ๒๕๕๕ (รายละเอียดปรากฏตามเอกสารแนบ ๒)

- มติคณะรัฐมนตรีเมื่อวันที่ ๘ พฤษภาคม ๒๕๕๕ และวันที่ ๕ มิถุนายน ๒๕๕๕ อนุมัติ
วงเงินรวมทั้งสิ้น ๒๘,๙๑๘.๘๖๑๒ ล้านบาท

- สำนักงบประมาณจัดสรรเงินกู้ฯ ให้ส่วนราชการ จำนวน ๒๑,๓๗๒.๑๐๕๘ ล้านบาท
คงเหลือ จำนวน ๗,๕๔๖.๗๕๕๔ ล้านบาท ได้แก่

(๑) กระทรวงคมนาคม จำนวน ๓,๙๘๑.๙๘๘๐ ล้านบาท

(๒) กระทรวงอุตสาหกรรม จำนวน ๓,๒๓๖.๖๙๔๐ ล้านบาท

(๓) กระทรวงเกษตรและสหกรณ์ จำนวน ๓๑๐.๗๔๘๔ ล้านบาท

(๔) กระทรวงทรัพยากรธรรมชาติและสิ่งแวดล้อม จำนวน ๑๗.๑๒๕๐ ล้านบาท

(๕) กระทรวงมหาดไทย จำนวน ๐.๒๐๐๐ ล้านบาท

จึงกราบเรียนมาเพื่อโปรดนำเสนอคณะรัฐมนตรีเพื่อทราบต่อไป



(นายวรวิทย์ จำปรัตน์)

ผู้อำนวยการสำนักงบประมาณ

สถานะความก้าวหน้าการดำเนินโครงการงบกลาง รายการเยียวยา ฟื้นฟู (120,000 ลบ.)

สรุปภาพรวม 120,000 ลบ.

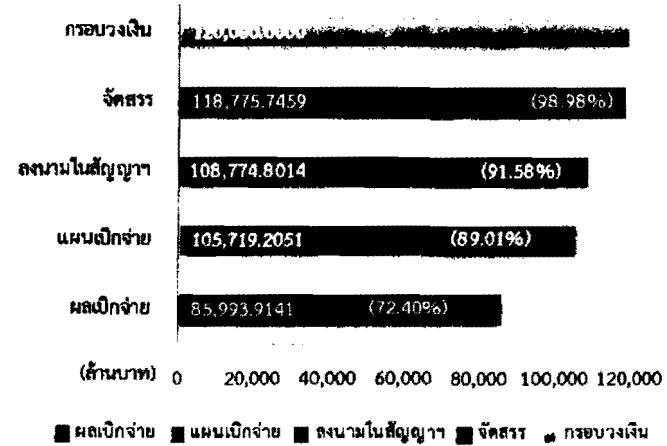

สรุปภาพรวมเงินเหลือจ่าย

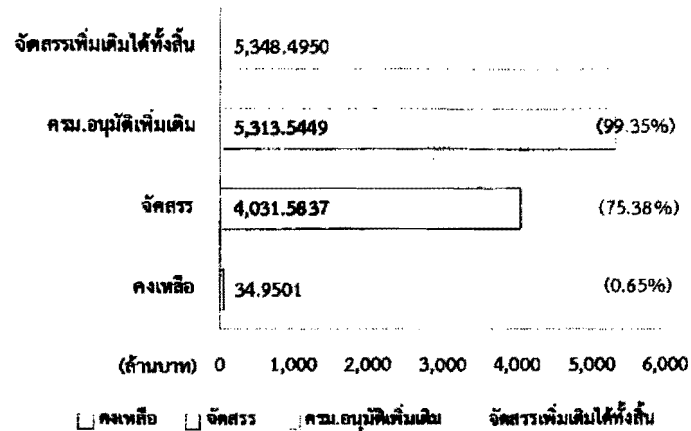

สรุปจำแนกตามกระทรวง

| กระทรวง | จักรวรร | ผลการเบิกจ่าย* | | ผลการดำเนินงาน** | |
|---|------------|----------------|---------|------------------|---------|
| | | เบิกจ่าย | ร้อยละ | เฉลี่ย (ร้อยละ) | |
| รวมทั้งสิ้น | 118,775.75 | 85,993.91 | 72.40% | 🟢 | 84.33% |
| กระทรวงการท่องเที่ยวและกีฬา | 11.41 | 11.41 | 100.00% | 🟢 | 100.00% |
| ส่วนราชการไม่สังกัดสำนักนายกรัฐมนตรี กระทรวง หรือทบวง | 1,383.59 | 1,250.67 | 90.39% | 🟡 | 98.64% |
| กระทรวงเกษตรและสหกรณ์ | 12,740.35 | 7,786.45 | 61.12% | 🟢 | 93.94% |
| กระทรวงศึกษาธิการ | 5,981.45 | 3,520.58 | 58.86% | 🟢 | 92.91% |
| กระทรวงแรงงาน | 889.51 | 887.87 | 99.82% | 🟢 | 91.08% |
| กระทรวงการพัฒนาสังคมและความมั่นคงของมนุษย์ | 2,468.98 | 2,388.38 | 96.74% | 🟢 | 86.26% |
| กระทรวงสาธารณสุข | 1,885.31 | 1,526.24 | 80.95% | 🟡 | 84.03% |
| กระทรวงวิทยาศาสตร์และเทคโนโลยี | 7,283.24 | 5,659.69 | 77.71% | 🟢 | 83.49% |
| รัฐวิสาหกิจ | 26,114.45 | 24,343.69 | 93.22% | 🟢 | 80.26% |
| กระทรวงมหาดไทย | 30,490.31 | 23,800.54 | 78.06% | 🟡 | 79.91% |
| กระทรวงกลาโหม | 8,165.08 | 3,416.62 | 41.84% | 🟡 | 76.28% |
| กระทรวงวัฒนธรรม | 1,168.29 | 254.48 | 21.78% | 🟡 | 66.27% |
| กระทรวงอุตสาหกรรม | 706.75 | 245.96 | 34.80% | 🟡 | 57.10% |
| สำนักนายกรัฐมนตรี | 232.05 | 18.20 | 7.84% | 🟡 | 49.19% |
| กระทรวงคมนาคม | 16,696.57 | 10,351.65 | 62.00% | 🟡 | 41.29% |
| กระทรวงวิทยาศาสตร์และเทคโนโลยี | 1,985.28 | 506.60 | 25.52% | 🟡 | 26.64% |
| กระทรวงเทคโนโลยีสารสนเทศและการสื่อสาร | 557.92 | 24.88 | 4.46% | 🟡 | 16.67% |
| กระทรวงยุติธรรม | 15.22 | - | 0.00% | 🟡 | 0.00% |

หมายเหตุ: * ข้อมูลจากระบบ GFMIS ณ วันที่ 22 ส.ค. 2555

** ข้อมูลจากระบบรายงานแผน/ผลการฟื้นฟูเยียวยาผู้ประสบอุทกภัย สำนักงบประมาณ

● สูงกว่าร้อยละ 80

สถานะความก้าวหน้าการดำเนินโครงการงบกลาง รายการเยียวยา ฟื้นฟูฯ (120,000 ลบ.)

สรุปกลุ่มจังหวัดต้นน้ำ

| จังหวัด | ผลการใช้จ่ายงบประมาณ | | | ผลกาขารดำเนินงาน ณ วันที่ 22 ส.ค. 2555 | | | | | | | |
|----------------------|----------------------|--------------------------|--------|--|----------|-----------------------|-------------|-------------------|----------|-----------------------|-------------|
| | จัดสรร | *เบิกจ่าย (กรมรายงาน) | ร้อยละ | เสร็จใน มิ.ย.** | | | | เสร็จหลัง มิ.ย.** | | | |
| | | | | ภาพรวม | | เฉพาะโครงการ Flagship | | ภาพรวม | | เฉพาะโครงการ Flagship | |
| | | | | รายการ | ก้าวหน้า | รายการ | ก้าวหน้า*** | รายการ | ก้าวหน้า | รายการ | ก้าวหน้า*** |
| 1.กลุ่มจังหวัดต้นน้ำ | 8,674.5700 | 5,882.4578 | 67.81% | 1,766 | 55.32% | 7 | 100.00% | 421 | 58.47% | 21 | 86.71% |
| ลำปาง | 704.9897 | 488.3987 | 69.28% | 252 | 79.85% | - | - | 32 | 73.02% | 2 | 85.00% |
| พะเยา | 106.6368 | 88.0479 | 82.57% | 319 | 79.17% | - | - | 61 | 89.52% | 1 | 100.00% |
| เชียงใหม่ | 1,528.5270 | 1,285.6603 | 84.11% | 85 | 75.09% | 5 | 100.00% | 25 | 68.64% | - | - |
| ลำพูน | 472.2440 | 374.1081 | 79.22% | 24 | 69.23% | - | - | 5 | 70.25% | 4 | 96.25% |
| อุดรดิตถ์ | 669.9005 | 299.8329 | 44.76% | 82 | 64.09% | - | - | 38 | 63.28% | 3 | 71.67% |
| แพร่ | 1,199.7916 | 891.6861 | 74.32% | 55 | 51.37% | - | - | 28 | 55.47% | 2 | 80.00% |
| แม่ฮ่องสอน | 250.2245 | 101.8764 | 40.71% | 90 | 49.58% | - | - | 33 | 50.22% | - | - |
| เชียงราย | 773.3582 | 522.7265 | 67.59% | 163 | 48.65% | - | - | 31 | 30.78% | 2 | 62.50% |
| ตาก | 1,234.9182 | 842.3045 | 68.21% | 143 | 43.34% | 2 | 100.00% | 50 | 61.64% | 1 | 85.00% |
| สุโขทัย | 1,153.3428 | 724.7677 | 62.84% | 219 | 40.10% | - | - | 33 | 58.03% | 3 | 100.00% |
| น่าน | 580.6366 | 263.0488 | 45.30% | 365 | 32.31% | - | - | 58 | 45.21% | 3 | 100.00% |

หมายเหตุ: * ผลการเบิกจ่ายจากระบบรายงานแผน/ผลการเยียวยาผู้ประสบอุทกภัย สำนักงบประมาณ

** ตามข้อสั่งการท่านนายกรัฐมนตรีให้กลุ่มจังหวัดต้นน้ำดำเนินการให้แล้วเสร็จภายในเดือนมิถุนายน

*** ความก้าวหน้าโครงการ Flagship จาก www.pmoctlood.com โดยคำนวณจากค่าเฉลี่ยความก้าวหน้าของการดำเนินงานในระดับรายการ

● สูงกว่าร้อยละ 80

สถานะความก้าวหน้าการดำเนินโครงการงบกลาง รายการเยียวยา ฟื้นฟูฯ (120,000 ลบ.)

สรุปกลุ่มจังหวัดกลางน้ำ

| จังหวัด | ผลการใช้จ่ายงบประมาณ | | | ผลการดำเนินงาน ณ วันที่ 22 ส.ค. 2555 | | | | | | | |
|-----------------------|----------------------|--------------------------|--------|--------------------------------------|----------|-----------------------|-------------|------------------|----------|-----------------------|-------------|
| | จัดสรร | *เบิกจ่าย (กรมรายงาน) | ร้อยละ | เสร็จใน ก.ค.** | | | | เสร็จหลัง ก.ค.** | | | |
| | | | | ภาพรวม | | เฉพาะโครงการ Flagship | | ภาพรวม | | เฉพาะโครงการ Flagship | |
| | | | | รายการ | ก้าวหน้า | รายการ | ก้าวหน้า*** | รายการ | ก้าวหน้า | รายการ | ก้าวหน้า*** |
| 2.กลุ่มจังหวัดกลางน้ำ | 14,454.3828 | 9,428.2480 | 65.23% | 2,757 | ● 92.44% | 25 | ● 97.19% | 324 | 68.62% | 3 | 66.25% |
| กำแพงเพชร | 1,848.4012 | 1,514.4690 | 81.93% | 333 | ● 96.37% | 4 | ● 100.00% | 32 | 75.70% | - | - |
| ชัยนาท | 2,059.0699 | 1,502.3007 | 72.96% | 759 | ● 95.39% | 3 | ● 100.00% | 32 | 66.23% | - | - |
| พิจิตร | 2,838.7620 | 1,783.5085 | 62.83% | 488 | ● 91.11% | 8 | ● 93.13% | 80 | 67.87% | - | - |
| อุทัยธานี | 957.2807 | 554.3383 | 57.91% | 156 | ● 91.03% | 4 | ● 100.00% | 86 | 79.08% | - | - |
| นครสวรรค์ | 5,123.6802 | 3,210.4296 | 62.66% | 708 | ● 90.61% | 5 | ● 90.00% | 54 | 54.08% | 1 | 60.00% |
| พิษณุโลก | 1,627.1889 | 863.2019 | 53.05% | 313 | ● 88.01% | 1 | ● 100.00% | 40 | 63.52% | 2 | 72.50% |

หมายเหตุ: * ผลการเบิกจ่ายจากระบบรายงานแผน/ผลการเยียวยาผู้ประสบอุทกภัย สำนักงบประมาณ

** ตามข้อสั่งการท่านนายกรัฐมนตรีให้กลุ่มจังหวัดต้นน้ำดำเนินการให้แล้วเสร็จภายในเดือนมิถุนายน

*** ความก้าวหน้าโครงการ Flagship จาก www.pmoctlood.com โดยคำนวณจากค่าเฉลี่ยความก้าวหน้าของการดำเนินงานในระดับรายการ

● สูงกว่าร้อยละ 80

สถานะความก้าวหน้าการดำเนินโครงการงบกลาง รายการเยียวยา ฟื้นฟูฯ (120,000 ลบ.)

สรุปกลุ่มจังหวัดปายน้ำ

| จังหวัด | ผลการใช้จ่ายงบประมาณ | | | ผลการดำเนินงาน ณ วันที่ 22 ส.ค. 2555 | | | | | | | |
|--------------------|----------------------|--------------------------|--------|--------------------------------------|----------|-----------------------|-------------|------------------|----------|-----------------------|-------------|
| | จัดสรร | *เบิกจ่าย (กรมรายงาน) | ร้อยละ | เสร็จใน ส.ค.** | | | | เสร็จหลัง ส.ค.** | | | |
| | | | | ภาพรวม | | เฉพาะโครงการ Flagship | | ภาพรวม | | เฉพาะโครงการ Flagship | |
| | | | | รายการ | ก้าวหน้า | รายการ | ก้าวหน้า*** | รายการ | ก้าวหน้า | รายการ | ก้าวหน้า*** |
| กลุ่มจังหวัดปายน้ำ | 58,517.7628 | 35,772.7338 | 61.13% | 8,034 | ● 87.07% | 46 | ● 84.21% | 1,573 | 53.61% | - | - |
| อ่างทอง | 2,968.6149 | 2,314.7973 | 77.98% | 1,150 | ● 96.63% | 3 | ● 93.33% | 24 | 72.30% | - | - |
| สุพรรณบุรี | 1,845.1391 | 1,468.6563 | 79.60% | 365 | ● 94.42% | 4 | 75.00% | 24 | 65.74% | - | - |
| ฉะเชิงเทรา | 1,510.8207 | 1,174.0548 | 77.71% | 399 | ● 93.69% | 1 | ● 90.00% | 130 | ● 86.58% | - | - |
| นครนายก | 608.3352 | 487.1268 | 80.08% | 255 | ● 93.11% | 3 | ● 100.00% | 13 | 54.31% | - | - |
| สมุทรปราการ | 511.6192 | 312.1716 | 61.02% | 43 | ● 91.87% | 3 | ● 98.33% | 5 | 78.75% | - | - |
| สิงห์บุรี | 2,135.9039 | 1,149.8169 | 53.83% | 603 | ● 91.12% | 1 | ● 100.00% | 27 | 37.43% | - | - |
| สระบุรี | 1,813.3828 | 1,110.9940 | 61.27% | 308 | ● 90.47% | 1 | ● 95.00% | 42 | ● 88.97% | - | - |
| ลพบุรี | 3,242.5258 | 1,954.6687 | 60.28% | 551 | ● 89.22% | 4 | 20.00% | 25 | 58.75% | - | - |
| นนทบุรี | 4,029.3450 | 1,996.2480 | 49.54% | 426 | ● 89.02% | 6 | ● 85.00% | 47 | 54.78% | - | - |
| ปราจีนบุรี | 829.5848 | 548.0579 | 66.06% | 284 | ● 88.82% | 5 | ● 100.00% | 59 | 71.72% | - | - |
| นครปฐม | 3,808.5762 | 3,264.2061 | 85.71% | 313 | ● 85.88% | 1 | ● 100.00% | 40 | 67.04% | - | - |
| ปทุมธานี | 8,553.5128 | 6,162.7246 | 72.05% | 1,040 | ● 80.94% | 2 | 60.00% | 206 | 56.31% | - | - |
| พระนครศรีอยุธยา | 11,630.7461 | 5,455.2451 | 46.90% | 1,879 | ● 80.32% | 5 | ● 83.00% | 745 | 37.86% | - | - |
| กรุงเทพมหานคร | 14,133.7560 | 7,875.1809 | 55.72% | 358 | 74.80% | - | - | 173 | 50.82% | - | - |
| สมุทรสาคร | 895.9003 | 498.7849 | 55.67% | 60 | 74.12% | 7 | 79.29% | 13 | 77.13% | - | - |

หมายเหตุ: * ผลการเบิกจ่ายจากระบบรายงานแผน/ผลการเยียวยาผู้ประสบอุทกภัย สำนักงบประมาณ

** ตามข้อสั่งการท่านนายกรัฐมนตรีให้กลุ่มจังหวัดต้นน้ำดำเนินการให้แล้วเสร็จภายในเดือนมิถุนายน

*** ความก้าวหน้าโครงการ Flagship จาก www.pmodflood.com โดยคำนวณจากค่าเฉลี่ยความก้าวหน้าของการดำเนินงานในระดับรายการ (ไม่มีข้อมูลของกรุงเทพมหานคร)

● สูงกว่าร้อยละ 80

สถานะความก้าวหน้าการดำเนินโครงการงบกลาง รายการเยียวยา ฟื้นฟูฯ (120,000 ลบ.)

สรุปจังหวัดนอกกลุ่มต้นน้ำ กลางน้ำ ปลายน้ำ

| จังหวัด | จำนวน (รายการ) | การใช้จ่ายงบประมาณ | | | ความก้าวหน้า ในการดำเนินงาน เฉลี่ย (ร้อยละ) | จังหวัด | จำนวน (รายการ) | การใช้จ่ายงบประมาณ | | | ความก้าวหน้า ในการดำเนินงาน เฉลี่ย (ร้อยละ) |
|--------------|-------------------|--------------------|--------------------------|--------|---|-----------------|-------------------|--------------------|--------------------------|--------|---|
| | | จัดสรร | *เบิกจ่าย (กรมรายงาน) | ร้อยละ | | | | จัดสรร | *เบิกจ่าย (กรมรายงาน) | ร้อยละ | |
| รวมทั้งสิ้น | 6,751 | 35,126.2564 | 20,089.0916 | 57.19 | ● 87.47% | ราชบุรี | 24 | 79.1641 | 64.4253 | 81.38 | ● 84.85% |
| สมุทรสงคราม | 1 | 27.6140 | 27.6140 | 100.00 | ● 100.00% | อุดรธานี | 171 | 483.2903 | 401.4676 | 83.07 | ● 84.75% |
| ชัยภูมิ | 771 | 2,358.5796 | 2,212.9415 | 93.83 | ● 97.31% | หนองคาย | 95 | 356.3825 | 226.2158 | 63.48 | ● 84.63% |
| ยโสธร | 350 | 986.0827 | 861.1795 | 87.33 | ● 96.28% | อำนาจเจริญ | 50 | 133.8092 | 85.6402 | 64.00 | ● 84.57% |
| พัทลุง | 57 | 197.2704 | 171.5943 | 86.98 | ● 94.17% | ศรีสะเกษ | 352 | 1,330.5625 | 1,139.5850 | 85.65 | ● 82.73% |
| สระแก้ว | 99 | 390.5422 | 350.8632 | 89.84 | ● 93.43% | ระยอง | 59 | 118.3099 | 57.8426 | 48.89 | ● 82.11% |
| สุรินทร์ | 244 | 1,204.2323 | 893.5611 | 74.20 | ● 93.43% | บุรีรัมย์ | 90 | 611.3383 | 431.3990 | 70.57 | ● 81.98% |
| สตูล | 85 | 343.2213 | 270.4246 | 78.79 | ● 93.30% | ชลบุรี | 57 | 244.3110 | 150.5957 | 61.64 | ● 81.70% |
| กาฬสินธุ์ | 406 | 927.4429 | 718.3996 | 77.46 | ● 93.07% | มุกดาหาร | 153 | 340.1649 | 282.2118 | 82.96 | ● 78.47% |
| ร้อยเอ็ด | 473 | 1,885.3153 | 1,711.7853 | 90.80 | ● 91.42% | ศรีสะเกษ | 30 | 92.7491 | 63.5544 | 68.52 | ● 78.30% |
| เพชรบูรณ์ | 258 | 930.6496 | 696.4241 | 74.83 | ● 91.22% | ประจวบคีรีขันธ์ | 14 | 32.5903 | 15.2572 | 46.82 | ● 78.99% |
| สงขลา | 27 | 115.3206 | 52.2544 | 45.31 | ● 90.38% | ส่วนกลาง | 360 | 13,329.6069 | 3,394.2233 | 25.46 | ● 78.04% |
| ปัตตานี | 34 | 149.2573 | 121.2739 | 81.25 | ● 89.76% | เลย | 355 | 602.7498 | 380.7830 | 63.17 | ● 75.39% |
| อุบลราชธานี | 351 | 1,499.0801 | 1,105.8095 | 73.77 | ● 89.75% | ยะลา | 8 | 15.3160 | 10.1558 | 66.31 | ● 75.00% |
| มหาสารคาม | 436 | 1,141.1625 | 950.5837 | 83.30 | ● 89.44% | จันทบุรี | 37 | 138.3460 | 93.4306 | 67.53 | ● 74.92% |
| ขอนแก่น | 398 | 1,821.1535 | 1,407.0486 | 77.26 | ● 88.68% | บึงกาฬ | 82 | 142.1658 | 67.3393 | 47.37 | ● 70.11% |
| นครราชสีมา | 137 | 899.0799 | 628.2160 | 69.87 | ● 88.55% | ระนอง | 35 | 91.5037 | 44.5200 | 48.65 | ● 69.58% |
| พังงา | 165 | 167.4904 | 97.5911 | 58.27 | ● 88.13% | ตราด | 41 | 89.0086 | 60.1416 | 67.57 | ● 87.81% |
| สกลนคร | 108 | 226.3566 | 160.8497 | 71.06 | ● 86.04% | หนองบัวลำภู | 35 | 310.6646 | 269.8167 | 86.85 | ● 84.57% |
| สุราษฎร์ธานี | 47 | 84.1269 | 52.0638 | 61.89 | ● 84.98% | นราธิวาส | 30 | 91.4881 | 45.3796 | 49.60 | ● 63.20% |
| นครพนม | 198 | 1,025.3219 | 286.6723 | 27.96 | ● 84.93% | ภูเก็ต | 28 | 113.4350 | 27.9567 | 24.65 | ● 43.70% |

หมายเหตุ: ● สูงกว่าร้อยละ 80

สรุปสถานะความก้าวหน้าการดำเนินโครงการภายใต้การใช้จ่ายเงินกู้
เพื่อการวางระบบบริหารจัดการน้ำและสร้างอนาคตประเทศ พ.ศ. 2555

หน่วย : ล้านบาท (ทศนิยม 4 ตำแหน่ง)

| กระทรวง/กรม | กรอบวงเงิน ตามมติ ครม. | จัดสรร | คงเหลือ |
|--|---------------------------|--------------------|-------------------|
| กระทรวงเกษตรและสหกรณ์ | 1,795.0302 | 1,484.2818 | 310.7484 |
| - กรมชลประทาน | 1,782.4302 | 1,471.6818 | 310.7484 |
| - กรมพัฒนาที่ดิน | 12.6000 | 12.6000 | - |
| กระทรวงคมนาคม | 21,724.4430 | 17,742.4550 | 3,981.9880 |
| - กรมเจ้าท่า | 3,282.1560 | 22.1560 | 3,260.0000 |
| - กรมทางหลวง | 9,583.8000 | 9,036.0790 | 547.7210 |
| - กรมทางหลวงชนบท | 8,858.4870 | 8,684.2200 | 174.2670 |
| กระทรวงมหาดไทย | 1,220.0000 | 1,219.8000 | 0.2000 |
| - กรมโยธาธิการและผังเมือง | 1,220.0000 | 1,219.8000 | 0.2000 |
| กระทรวงทรัพยากรธรรมชาติและสิ่งแวดล้อม | 942.6940 | 925.5690 | 17.1250 |
| - กรมทรัพยากรทางทะเลและชายฝั่ง | 35.7600 | 35.3000 | 0.4600 |
| - กรมอุทยานแห่งชาติ สัตว์ป่า และพันธุ์พืช | 463.2000 | 463.2000 | - |
| - กรมป่าไม้ | 443.7340 | 427.0690 | 16.6650 |
| กระทรวงอุตสาหกรรม | 3,236.6940 | - | 3,236.6940 |
| - สำนักงานปลัดกระทรวงอุตสาหกรรม | 3,236.6940 | - | 3,236.6940 |
| รวมทั้งสิ้น | 28,918.8612 | 21,372.1058 | 7,546.7554 |

หมายเหตุ - ตามมติคณะรัฐมนตรี ลงวันที่ 8 พฤษภาคม 2555 วงเงิน 25,055.4310 ล้านบาท (942.6940+ 24,112.7370)
จัดสรร 20,954.9266 ล้านบาท คงเหลือ 4,100.5044 ล้านบาท
- ตามมติคณะรัฐมนตรี ลงวันที่ 5 มิถุนายน 2555 วงเงิน 3,850.8302 ล้านบาท
จัดสรร 404.5792 ล้านบาท คงเหลือ 3,446.2510 ล้านบาท
- ตามมติคณะรัฐมนตรี ลงวันที่ 10 กรกฎาคม 2555 วงเงิน 12.6000 ล้านบาท
จัดสรร 12.6000 ล้านบาท (ตัดเงินจากกรมป่าไม้ให้กรมพัฒนาที่ดิน)